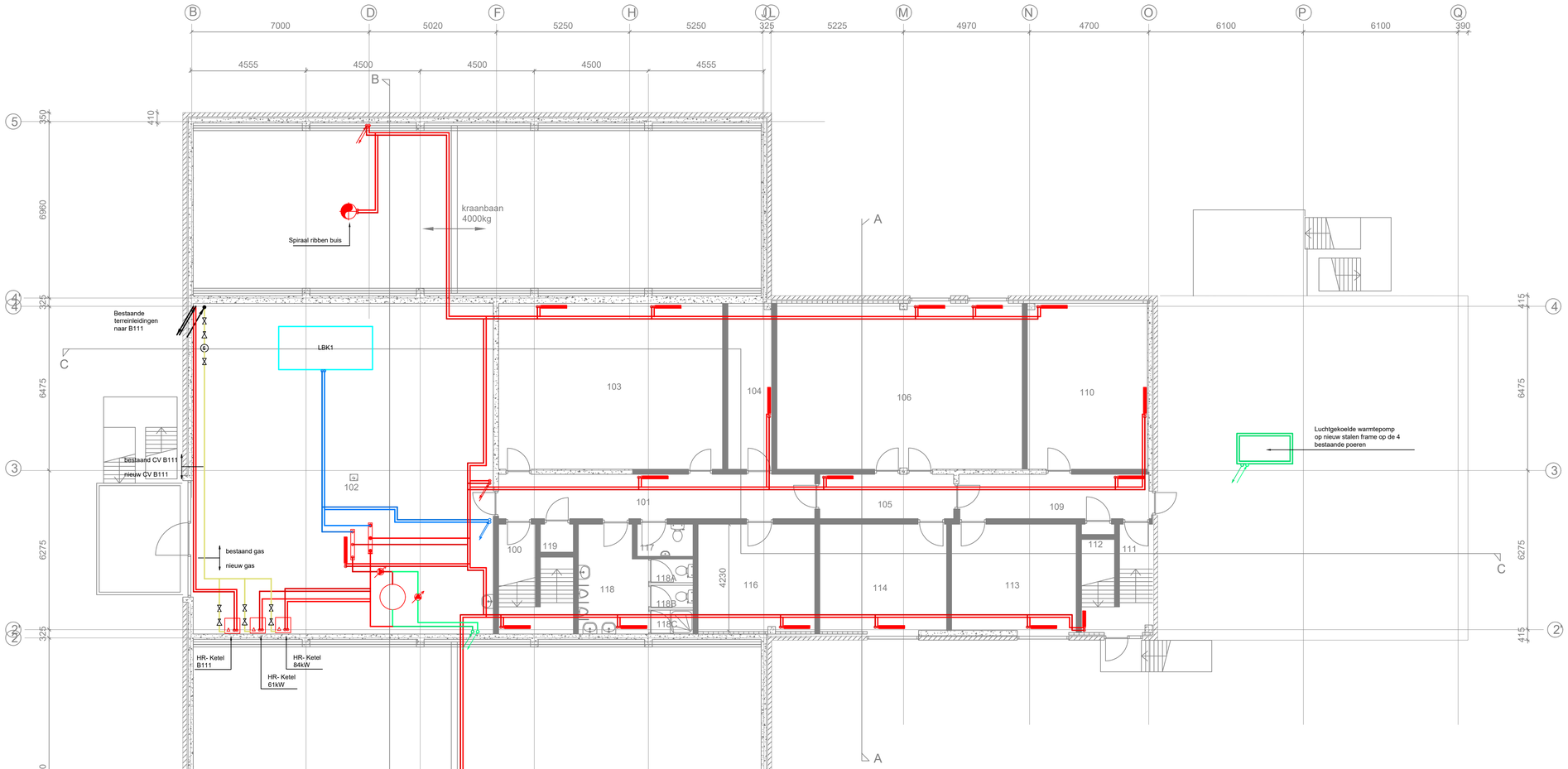

verdieping bestaand

gewapend beton
bestaand metselwerk, kalkzandsteen
gasbeton blokken, met pleisterwerk
gasbeton platen, geschilderd
te slopen

Ruimte	Functie	Opp.
100	Trappenhuis	10.60
101	Gang	22.18
102	Technische Ruimte	158.98
103	Kleedruimte	59.45
104	Fotografische Ruimte	12.69
105	Gang	9.50
106	Verblijfsruimte	64.13
109	Gang	14.94
110	Expositieruimte	33.40
111	Trappenhuis	10.60
112	Meterkast	1.17
113	Bureauruimte	25.42
114	Diverse Bewerkingen	22.30
116	Berging Algemeen	20.52
117	WC Dames	2.86
118A	WC Heren	1.42
118B	WC Heren	1.42
118C	Doucheruimte Heren	1.50
118	Toiletruimte Heren	11.53
119	Berging Algemeen	1.17

gewapend beton
bestaand metselwerk, kalkzandsteen
gasbeton blokken
gasbeton platen

Wijz.	Datum	naam	Aard van de wijziging

Huisvesting Wapentechniek en Egress Logistek Centrum
Vliegbasis Woensdrecht

Specificatie:
Plattegrond verdieping
Gebouw B104
Verwarming en koeling

Objectnummer:	49G01	Getekend:	J.R. Slaa
Gebouwnummer:	B104	Gecontroleerd:	S. van Kaam
Besteknummer:	P-1003103	Datum:	14-11-2022
Projectnummer:	P-1003103	Schaal:	1:100
Fase:	Bestek	Formaat:	A1
Versie:		Documentcode:	

Rijksvastgoedbedrijf
Ministerie van Binnenlandse Zaken en Koninkrijksrelaties

Blad:
W05 van 10

Directie - Vastgoedbeheer
Afdeling - E&R Defensie
Hercules laan 1
3584 AB
Utrecht

plotdatum: 20/12/22